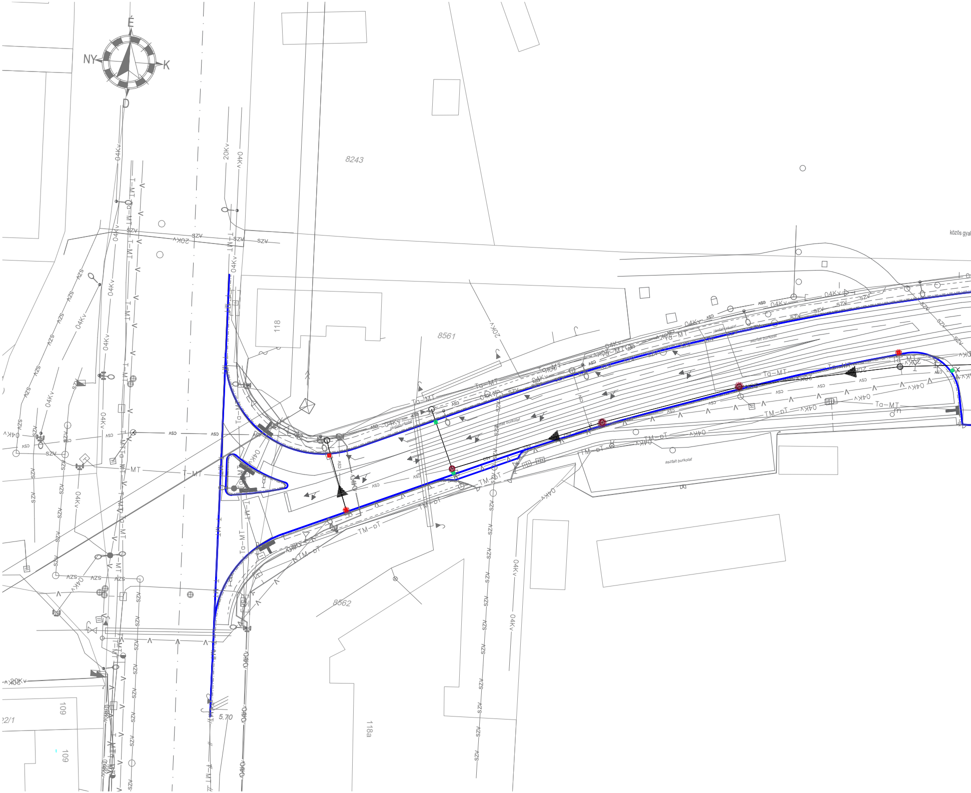
É
NY
K
D
8243
8561
8562
118
118a
109
109
22/1
5.70
közös gyal
aszfalt burkolat
járdaburkolat
04Kv
20Kv
SZV
CSV
T-MT
Ta-MT
TM-oT
MT

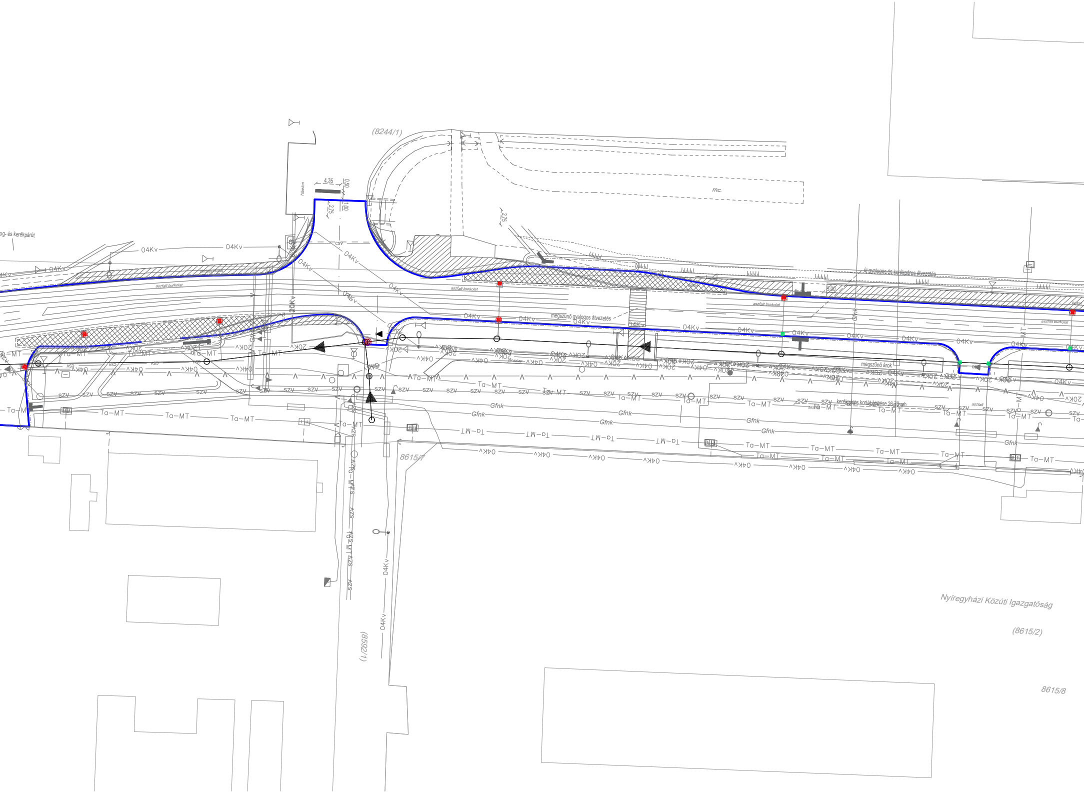

(8244/1)
mc.
4,35
0,50
1,00
2,75
2,75
fűbeton
csv
gyalog- és kerékpárút
04Kv
20Kv
aszfalt burkolat
új gyalogos és kerékpáros átvezetés
5,00
megszűnő gyalogos átvezetés
megszűnő árok
járdalap
beton
aszfalt
szv
Ta–MT
Gfnk
kerékpáros korlát építése 26,30 fm
8615/7
(8592/1)
Nyíregyházi Közúti Igazgatóság
(8615/2)
8615/8

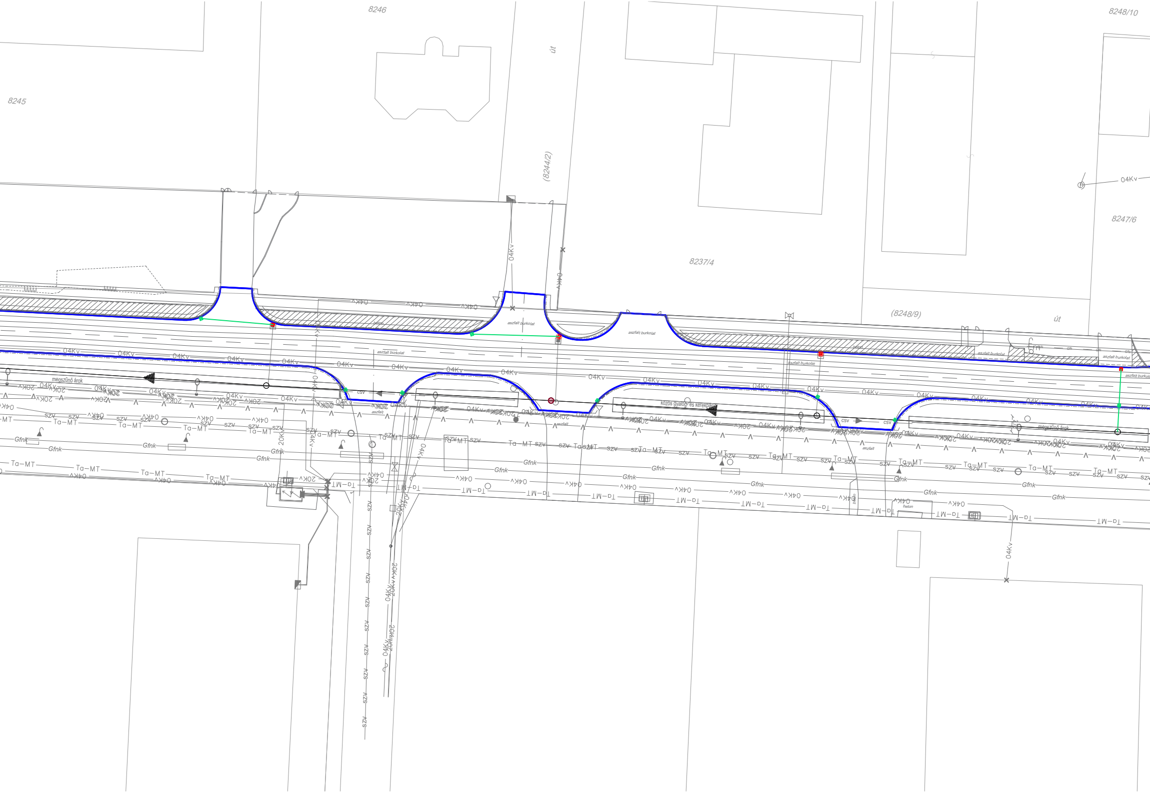
8246
8245
8248/10
út
(8244/2)
8237/4
8247/6
(8248/9)
út
04Kv
20Kv
Ta-MT
szv
Gfnk
aszfalt burkolat
aszfalt
beton
csv
megszűnő árok
közös gyalog- és kerékpárút

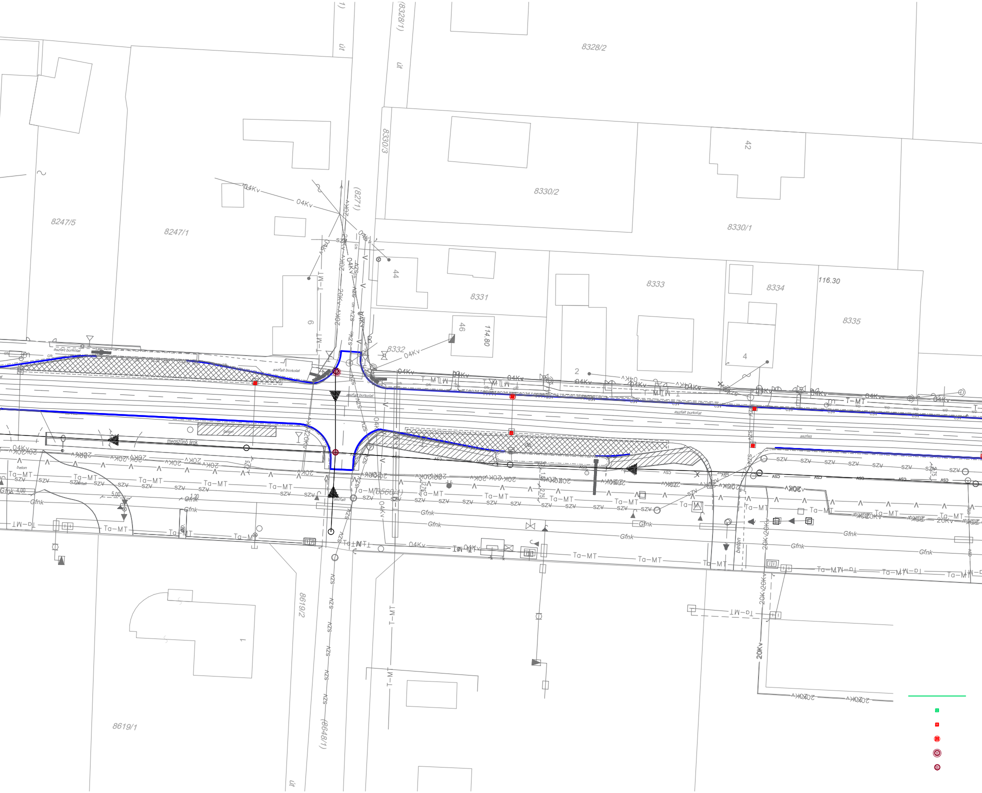
8328/2
(8328/1)
út
8330/3
8330/2
42
8330/1
8247/5
8247/1
(8271)
44
8331
8333
8334
116.30
8335
46
114.80
8332
2
4
9
04Kv
20Kv
T-MT
SZV
asfalt burkolat
beton
megszűnő árok
Ta-MT
Gfnk
CSV
2,75
4,00
5,00
1,20
(8560/1)
8619/2
8619/1
1
(8648/1)

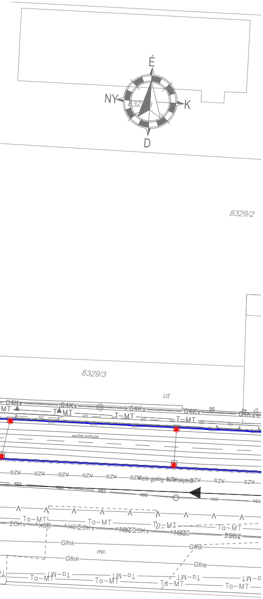
É
NY
K
D
8329/2
8329/3
ut
04Kv
T–MT
aszfalt burkolat
SZV
AS3
Ta–MT
20Kv
Gfnk
mc.

Jelmagyarázat

Tervezett Ø200 KG-PVC bekötővezeték
Tervezett 50x50 víznyelő akna
Meglévő négyzet alapú akna szintbeemelés
Meglévő négyzet alapú akna áthelyezés és szintbeemelés
Meglévő kör alapú akna szintbeemelés
Meglévő kör alapú akna áthelyezés és szintbeemelés

Tervező szervezet:
CÍVIS KOMPLEX MÉRNÖK KFT
4030 Debrecen, Gizella utca 13/D
Tel.: 06-30-582-7229
E-mail: info@ckmkft.hu

CÍVIS KOMPLEX®
MÉRNÖK KFT

Megbízó: Nyíregyháza Megyei Jogú Város Önkormányzata 4401 Nyíregyháza, Kossuth tér 1.	Tervszám: CKM-042-6/2017	Dátum: 2017. december

Projekt azonosító: **TOP-6.1.5-15-NY1-2016-00002**

Projekt címe: **„Gazdaságfejlesztést és munkaerő-mobilitás ösztönzését szolgáló közlekedésfejlesztés Nyíregyháza délkeleti és délnyugati területein”**

Terv tárgya: **Nyíregyháza, Tünde utca felújítása**

Felelős Tervező: Horváth Zsolt
KÉ-K/09-0777

Tervezőmérnök: Mátis Péter

Tervezőmérnök: Gáva Dóra Gáva Dóra

Szakági tervező: TENDER TERV

TENDER TERV KFT.
4030 Debrecen, Óvoda u. 2.
info@tenderterv.hu; +3630/48-36-618

Felelős Tervező: Duró János
VZ 09-1107

Szerkesztő: Kiss Gábor

Szerkesztő: Füzesi Petra

VÍZÉPÍTÉS	Méretarány: **M = 1:500**	Terv fajta: Kiviteli
Részművelet: **RÉSZLETES HELYSZÍNRAJZ**		Rajzszám: **2/1.**

A terv a CÍVIS KOMPLEX MÉRNÖK Kft. szellemi tulajdona.